



O B E C N Í Ú Ř A D C H U D Í Ř

Chudíř 16, 294 45 JABKENICE

Oznámení záměru o prodeji nemovitostí Obec Chudíř

Oznámení

Obec Chudíř v souladu s § 39 odst.1 zákona č. 128/2000 Sb., o obcích (obecní zřízení), ve znění pozdějších předpisů, zveřejňuje tímto záměr prodat pozemky:

pozemek č. 442/68 (ostatní plocha), 442/69 (ostatní plocha) a 442/70 (ostatní plocha) o celkové výměře 296 m² dle geometrického plánu č. 234-49/2015 ze dne 9.10.2015 v k.ú. Chudíř

Zájemci mohou doručit své nabídky do 18.11.2015 na OÚ v Chudíři. Zastupitelstvo obce Chudíř rozhodne po uplynutí termínu k podání nabídek o prodeji nemovitosti.

Michal Vitmajer
starosta

Vyvěšeno: 9.10.2015

Sejmuto:

bylo zveřejněno na elektronické úřední desce

Seznam souřadnic (S-JTSK)

Číslo bodu	Souřadnice pro zápis do KN		Kód kvality	Souřadnice určené měřením		Poznámka
	Y	X		Y	X	
223-2838	697529.80	1024273.57	8	697529.70	1024273.02	sloupek plotu
223-2863	697524.45	1024274.78	8	697524.41	1024274.18	
223-2892	697515.26	1024255.33	8	697515.55	1024254.45	
223-2951	697494.95	1024259.93	8	697494.71	1024259.42	sloupek plotu
223-2955	697494.13	1024193.94	8	697494.20	1024193.32	kolík
223-2970	697488.93	1024261.30	8	697488.89	1024260.76	kolík
4	697494.82	1024249.29	8	697494.81	1024248.69	kolík
5	697527.42	1024274.11	8	697527.17	1024273.57	sloupek plotu
6	697518.34	1024254.63	3	697518.01	1024253.92	sloupek plotu
7	697511.20	1024245.76	3	697511.20	1024245.18	plast.znak
8	697490.83	1024250.15	3	697490.82	1024249.55	plast.znak
9	697491.82	1024260.64	8	697491.73	1024259.61	sloupek plotu

Souřadnice bodů na dosavadní hranici pozemku určené měřením v terénu budou pro zápis do katastru nemovitostí upraveny podle dosavadního určení hranice lomovými body s kódem charakteristiky kvality souřadnic vyšším než 3. Důvodem je nerealizované zpřesnění této hranice, ke kterému je nutné doložit listinu prokazující shodu vlastníků na jejím průběhu [§50 odst.1 písm. a) katastrálního zákona].

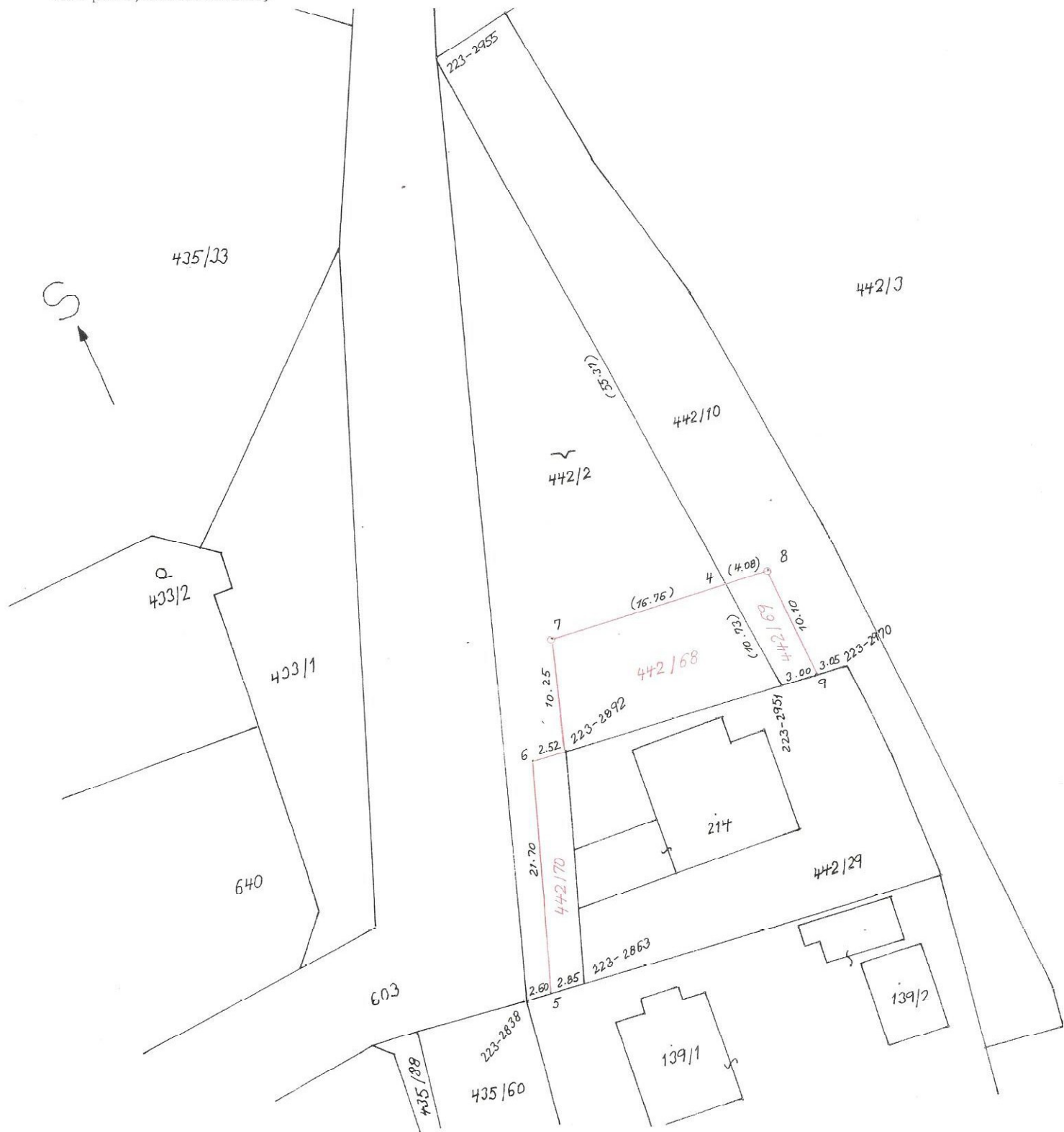

VÝKAZ DOSAVADNÍHO A NOVÉHO STAVU ÚDAJŮ KATASTRU NEMOVITOSTÍ													
Dosavadní stav				Nový stav									
Označení pozemku parc. číslem	Výměra parcely		Druh pozemku Způsob využití	Označení pozemku parc. číslem	Výměra parcely		Druh pozemku Způsob využití	Typ stavby Způsob využití	Způsob určení výměr	Porovnání se stavem evidence právních vztahů			
										Díl přechází z pozemku označeného v		Číslo listu vlastnictví	Výměra dílu
	ha	m ²	katastru nemovitosti		dřívější poz. evidenci	ha	m ²						
442/2	9	69	ostat. pl. dobyvací prost.	442/2	7	14	ostat. pl. dobyvací prost.		0	442/2	10001	1	91
				442/68	1	91	ostat. pl. jiná plocha		0				
442/10	8	86	ostat. pl. ostat. komunikace	442/70		64	ostat. pl. jiná plocha		0	442/2	10001	64	
				442/10	8	45	ostat. pl. ostat. komunikace		0			442/10	10001
	18	55			18	55	ostat. pl. jiná plocha		0				

GEOMETRICKÝ PLÁN pro rozdělení pozemku	Geometrický plán ověřil úředně oprávněný zeměměřický inženýr:		Stejnopis ověřil úředně oprávněný zeměměřický inženýr:		
	Jméno, příjmení: Ing. Jarmila Hesounová		Jméno, příjmení: Ing. Jarmila Hesounová		
	Číslo položky seznamu úředně oprávněných zeměměřických inženýrů: 10/1995		Číslo položky seznamu úředně oprávněných zeměměřických inženýrů: 10/1995		
	Dne: 9.10.2015 Číslo: 91/2015		Dne: 20.10.2015 Číslo: 94/2015		
Náležitostmi a přesností odpovídá právním předpisům.		Tento stejnopis odpovídá geometrickému plánu v elektronické podobě uloženému v dokumentaci katastrálního úřadu.		Ověření stejnopisu geometrického plánu v listinné podobě.	
Vyhotovitel: Ing. Jarmila Hesounová Geodetické služby 289 37 Loučeň 268		Katastrální úřad souhlasí s očišlováním parcel.			
Číslo plánu: 234-49/2015		KÚ pro Středočeský kraj KP Mladá Boleslav Luděk Bort PGP-1236/2015-207 2015.10.20 10:27:35 CEST			
Okres: Mladá Boleslav					
Obec: Chudíř					
Kat. území: Chudíř					
Mapový list: Nymburk 8-2/11,9-2/22					
Dosavadním vlastníkům pozemků byla poskytnuta možnost seznámit se v terénu s průběhem navrhovaných nových hranic, které byly označeny předepsaným způsobem.					
oplocením, plastovými znaky					