

ZÁZNAM O ÚČINNOSTI ÚZEMNĚ PLÁNOVACÍ DOKUMENTACE - ÚPLNÉ ZNĚNÍ ÚZEMNÍHO PLÁNU CHUDÍŘ PO ZMĚNĚ č.2

Správní orgán, který územní plán vydal:	Zastupitelstvo obce Chudíř
Pořadové číslo poslední změny:	2
Datum nabytí účinnosti územního plánu:	-
Pořizovatel:	Magistrát města Mladá Boleslav Oddělení stavební a rozvoje města, oddělení územního plánování
Oprávněná úřední osoba pořizovatele:	Ing. Jitka Vitková referent oddělení územního plánování
Pořizovatel:	Podpis oprávněné úřední osoby:

O-1

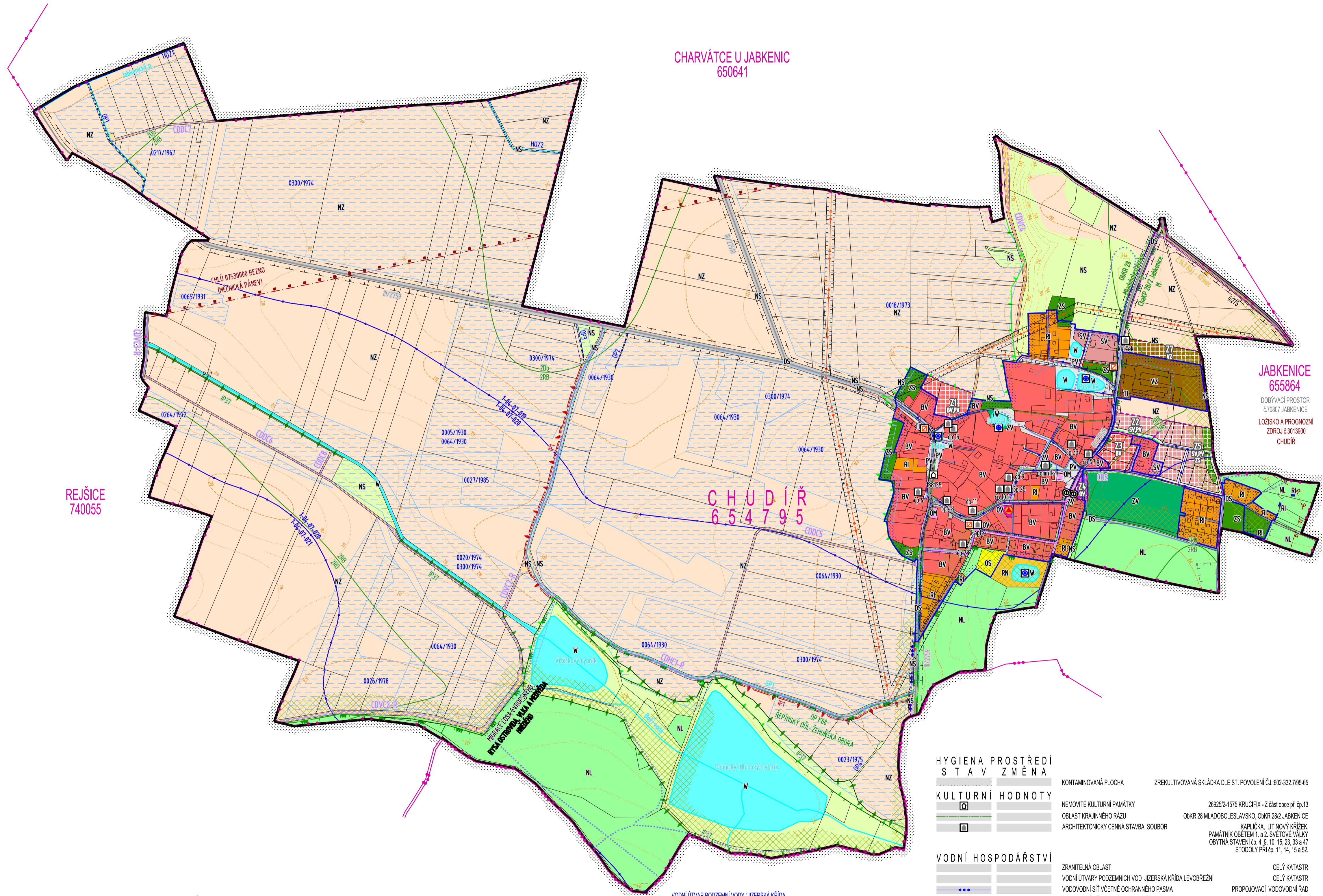
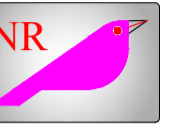
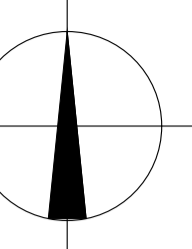

PLOCHY S ROZDÍLNÝM ZPŮSOBEM VYUŽITÍ STAV ZMĚNA

	BV BYDLENÍ V RODINNÝCH DOMECH - VENKOVSKÉ	- 13,95 - 1,16 ha
	RI REKREACE PLOCHY STAVEB PRO RODINNOU REKREACI	- 3,46 / 0,00 ha
	RN REKREACE NA PLOCHÁCH PŘÍRODNÍHO CHARAKTERU	- 5,00 / 0,00 ha
	OV OBČANSKÉ VYBAVENÍ VEŘEJNÁ INFRASTRUKTURA	- 0,06 - 0,17 ha
	OM OBČANSKÉ VYBAVENÍ KOMERČNÍ ZAŘÍZENÍ MALÁ AŽ STŘEDNÍ	- 0,05 / 0,00 ha
	OS OBČANSKÉ VYBAVENÍ TĚLOVÝCHOVNA A SPORTOVNÍ ZAŘÍZENÍ	- 0,26 / 0,00 ha
	SV SMÍŠENÉ OBYTNÉ VENKOVSKÉ	- 0,66 - 1,72 ha
	DS DOPRAVNÍ INFRASTRUKTURA SILNIČNÍ	- 5,57 / 0,00 ha
	TI TECHNICKÁ INFRASTRUKTURA INŽENÝRSKÉ SÍTĚ	- 0,00 / 0,00 ha
	VZ VÝROBA A SKLADOVÁNÍ ZEMĚDĚLSKÁ VÝROBA	- 2,04 - 0,55 ha
	PV VEŘEJNÁ PROSTRANSTVÍ	- 2,37 - 0,38 ha
	ZV VEŘEJNÁ PROSTRANSTVÍ VEŘEJNÁ ZELEN	- 2,45 / 0,00 ha
	ZS ZELEN SOUKROMÁ A VYHRAZENÁ	- 2,03 - 0,19 ha
	W PLOCHY VODNÍ A VODOHOSPODÁRSKÉ	- 1,00 / 0,00 ha
	NZ PLOCHY ZEMĚDĚLSKÉ	- 220,40 / 0,00 ha
	NL PLOCHY LESNÍ	- 20,93 / 0,00 ha
	NS PLOCHY SMÍŠENÉ NEZASTAVĚNÉHO ÚZEMÍ	- 18,98 / 0,00 ha
	VZDÁLENOST 50 m OD OKRAJE LESA	cca 20,18 ha
	INVESTICE DO PŮDY 15 ODVODŇOVANÝCH PLOCH Z LET 1930 - 1986	cca 76,65 ha

LEGENDA STAV ZMĚNA

	HRANICE ŘEŠENÉHO ÚZEMÍ	312,48 ha
	ZASTAVĚNÉ ÚZEMÍ	cca 26,71 ha
	HRANICE KATASTRÁLNÍHO ÚZEMÍ CHUDÍŘ	ICOB 571649
	HRANICE OKRESU MLADÁ BOLESLAV	
	ZASTAVITELNÉ PLOCHY	Z1-Z7 cca 4,17 ha
	PLOCHY KORIDORŮ DOPRAVNÍ INFRASTRUKTURY	cca 4,31 ha
	PŘÍRODNÍ HODNOTY	
	OBLASTI KRAJINĚHO RÁZU	OkřP 28 MLADODOBLESKAVSKO, OkřP 28 JABKENICE
	OCHRANNÁ ZÓNA NADREGIONÁLNÍHO BIKOKRIDORU	K 68
	INTERAKČNÍ PRVEK	IP 37 / IP1
	DOBYVACÍ PROSTOR	č.70807 JABKENICE
	CHRÁNĚNÉ LOŽISKOVÉ ÚZEMÍ	č.07530000 BEZNO (Mělnická pánev)
	LOŽISKO NEROSTNÝCH SUROVIN	č.3013900 CHUDÍŘ
	HRANICE BIOCHOR	
	JINÁ OCHRANNÁ PÁSMA	ÚZEMÍ MIGRACÍ
	DOPRAVNÍ INFRASTRUKTURA	
	SILNICE II TŘÍDY	II/275
	SILNICE III TŘÍDY	III/2759, III/27510, III/27529
	OCHRANNÉ PÁSMA KOMUNIKACE II. A III. TŘÍDY	15 m
	MÍSTNÍ KOMUNIKACE	
	VEŘEJNÉ PŘÍSTUPNÉ ÚČELOVÉ KOMUNIKACE	
	OSTATNÍ KOMUNIKACE BEZ VLASTNÍHO POZEMKU	
	CYKLOSTEZKA	143
	OBNOVA HISTORICKÉ KOMUNIKACE	
	ZASTÁVKA AUTOBUSOVÉ DOPRAVY	
	OCHRANNÉ PÁSMA LETIŠTĚ MILOVICE	
	CELÉ KATASTRÁLNÍ ÚZEMÍ	

HYGIENA PROSTŘEDÍ STAV ZMĚNA

	KONTAMINOVANÁ PLOCHA	ZREKULTIVOVANÁ SKLÁDKA DLE ST. POVOLENÍ ČJ. 602-332/785-65
--	----------------------	--

KULTURNÍ HODNOTY

	NEMOVITÉ KULTURNÍ PAMÁTKY	269252-1575 KRUCIFIX - 2 části obce při čp.13
	OBLAST KRAJINĚHO RÁZU	OkřP 28 MLADODOBLESKAVSKO, OkřP 28 JABKENICE
	ARCHITECTONICKÝ CENNÁ STAVBA, SOUBOR	KAPLÍČKA, LITNOVÝ KRÍŽEK, PAMÁTNÍK OBĚTEM 1. a 2. SVĚTOVÉ VÁLKY, OBYTNÁ STAVENÍ čp. 4, 9, 10, 15, 23, 33 a 47 STODOLY PŘI čp. 11, 14, 15 a 52.

VODNÍ HOSPODÁŘSTVÍ

	ZRANITELNÁ OBLAST	CELÝ KATASTR
	VODNÍ ÚTVARY PODZEMNÍCH VOD JIZERSKÁ KŘÍDA LEVOBŘEŽNÍ	CELÝ KATASTR
	VODOVODNÍ SÍŤ VČETNĚ OCHRANNÉHO PÁSMA	PROPOJOVACÍ VODOVODNÍ ŘÁD
	VODOVODNÍ SÍŤ VČETNĚ OCHRANNÉHO PÁSMA	MÍSTNÍ VODOVODNÍ ŘÁD
	VODNÍ ÚTVARY POVRCHOVÝCH VOD	BEZEJIMENNÉ VODNÍ TOKY, JIZERA, ZÁBROKA
	ZDROJ POŽÁRNÍ VODY	
	POVODÍ ROZVODŮ	1-05-02-070 ROKYTKA, 1-05-02-056 ZÁBROKA, 1-05-02-049, 1-05-02-051 JIZERA
	STOKOVÁ SÍŤ TLAK OVÁ	

TECHNICKÁ INFRASTRUKTURA

	NADZEMNÍ VEDENÍ ELEKTRIZAČNÍ SOUSTAVY	VN 1-35 kV
	OCHRANNÁ PÁSMA VN A VV	nad 400 kV 30 m, 220-400 kV 20 m, 110-220 kV 12 m, 1-35 kV 7 (10)
	TRAFOSTANICE	10
	OCHRANNÉ PÁSMA TRAFOSTANICE	2 m (30 m)
	KOMUNIKAČNÍ VEDENÍ VČ. OCHRANNÉHO PÁSMA	DÁLKOVÝ OPTICKÝ KABEL OP 1 m
	KOMUNIKAČNÍ VEDENÍ VČ. OCHRANNÉHO PÁSMA	SDĚLOVACÍ KABELY OP 1 m
	VEDENÍ PLYNOVODŮ VČ. OCHRANNÉHO PÁSMA	STL OP 1 m

JEVY OSTATNÍ

	OBJEKT POŽÁRNÍ OCHRANY	POŽÁRNÍ ZBRONICE SBORU DOBROVOLNÝCH HASIČŮ
	PŘEDPOKLÁDANÁ HRANICE POZEMKOVÝCH ÚPRAV	
	MÍSTO VÝHLÍDKY	ROZHLÉDNA

CHARVÁTCE U JABKENIC 650641

JABKENICE 655864
DOBYVACÍ PROSTOR č.70807 JABKENICE
LOŽISKO A PROGNOZNÍ ZDROJ č.3013900 CHUDÍŘ

CHUDÍŘ 654795

REJŠICE 740055

BIOREGION MLADODOBLESKAVSKÝ 1.6

VODNÍ ÚTVAR PODZEMNÍ VODY "JIZERSKÁ KŘÍDA LEVOBŘEŽNÍ" NA CELÉM ŘEŠENÉM ÚZEMÍ

LOUČEŇ 686930

ÚPLNÉ ZNĚNÍ ÚZEMNÍHO PLÁNU CHUDÍŘ PO ZMĚNĚ č. 2

CHUDÍŘ

k.ú.č. 654795 1:5 000

PROJEKTANT ing.arch. Jan Kosík Jana Palackého 1121 Mladá Boleslav IČO: 102 30 068 tel. 326 328 459, 773 663 584 mail: kosik@telecom.cz	PROJEKTANT ing.arch. Jan Kosík Jana Palackého 1121 Mladá Boleslav IČO: 102 30 068 tel. 326 328 459, 773 663 584 mail: kosik@telecom.cz	PROJEKČNÍ KANCELÁŘ SAFÁŘKOVÁ 277, 292 01 MLADÁ BOLESLAV tel. 326 735 990, 326 735 361, 326 735 362
KRAJ: Středočeský	PORÍZOVATEL: Magistrát města Mladá Boleslav	DATUM: ŘIEN 2016
OBEDNÁVATEL: NAZEVAKCE:	OBEC CHUDÍŘ	ODVODNĚNÍ: 1:5000
ÚZEMNÍ PLÁN CHUDÍŘ		ČK. ČÍSLO: AKCE 03/2014
KOORDINAČNÍ VÝKRES		FORMÁT: A4
OBŠAH VÝKRESU:	ČÍSLO VÝKRESU: O-1	PÁRE: